

**DADOS GERAIS:**

DATA:	03/12/2025 13:44:26	STATUS:	APROVADO COM RESTRIÇÃO
CLIENTE:	ORTOVEL UBERLÂNDIA	Nº DA VISTORIA:	3792514
UNIDADE:	VISAO TOTAL UBERLANDIA	VISTORIADOR:	LUCAS RODRIGUES DE MACEDO

**DADOS DO VEÍCULO:**

FABRICANTE/MARCA:	HONDA	MODELO/VERSÃO:	HONDA HR-V EXL HS
ANO FAB/MODELO:	2023/2024	COR:	AZUL
PLACA:	SIA4I79	CIDADE:	UBERLANDIA
Nº DO CHASSI NO VEÍC.:	93HRV3850RK104883	Nº DO MOTOR NO VEÍC.:	L15C6-4106393
Nº DO CHASSI NA BIN:	93HRV3850RK104883	Nº DO MOTOR NA BIN:	L15C6-4106393
Nº DO CHASSI NO CRLV:		Nº DO MOTOR NO CRLV:	
Nº DO CÂMBIO NO VEÍC.:		COMBUSTÍVEL:	ALCOOL/GASOLINA
Nº DO CÂMBIO NA BIN:		KM:	33932

**100 - Condição da placa:**

101-Placa e tarjeta em conformidades (ok).

**200 - Condição da numeração do motor:**

201-Tipo de gravação dentro do padrão do fabricante

**300 - Condição do número do chassi:**

308-Numeração dentro dos padrões do fabricante

**400 - Condição do número do câmbio:**

409-Numeração obstruída/sem acesso (item excluído de parecer técnico)

**500 - Condições das etiquetas de identificação do chassi:****1 - Do compartimento do motor:**

501-Original

**2 - Do batente da porta:**

510-Original

**600 - Condição da gravação do chassi nos vidros / vin:****1 - Vidro dianteiro (pára-brisa):**

605-Original/dentro do padrão

**2 - Vidro da porta dianteira esquerda:**

613-Original/dentro do padrão

**3 - Vidro da porta traseira esquerda:**

621-Original/dentro do padrão

**5 - Vidro traseiro (vigia):**

637-Original/dentro do padrão

**7 - Vidro da porta traseira direita:**

653-Original/dentro do padrão

**8 - Vidro da porta dianteira direita:**

661-Original/dentro do padrão

**OBSERVAÇÕES DO VEÍCULO:**

REPARO:Paralama dianteiro esquerdo

AVARIA:Porta traseira direita

**OBSERVAÇÕES GERAIS:**

Esta Vistoria trata-se da vistoria cautelar do veículo, possuindo caráter informativo da análise de itens, conforme padrões estabelecidos pelos fabricantes, NÃO substituindo em nenhuma hipótese a Perícia Oficial do Instituto de Criminalística. Cabe destacar que a unidade JAQUELINE DE SOUZA TIAGO LTDA não se responsabiliza por quaisquer modificações nos itens do veículo contemplados nesta vistoria, posteriores à realização desta Vistoria, cuja validade tem sua garantia certificada no momento da realização da vistoria. O resultado da Vistoriatécnica segue critérios de avaliação estabelecidos pela VISAO TOTAL UBERLANDIA, podendo sofrer alterações necessárias em determinado momento, sem prévia comunicação. As informações dos veículos, obtidas através de pesquisa via base de dados dos órgãos públicos e empresas privadas, são de responsabilidade da empresa fornecedora da pesquisa, cabendo à VISAO TOTAL UBERLANDIA apenas reter os dados cadastrados nas referidas bases de consulta. Ao receber esta Vistoria, o cliente fica ciente que as companhias de seguro possuem métodos e critérios próprios de avaliação do risco para aceitação ou não de veículos. Não obstante, o critério de avaliação da VISAO TOTAL UBERLANDIA, bem como o resultado final da vistoria, independe da aceitação ou não da seguradora.

LUCAS RODRIGUES DE MACEDO-20.632.518

Vistoriador

LUCAS RODRIGUES DE MACEDO-20.632.518

Auxiliar Conferente

Eu, ORTOVEL UBERLÂNDIA declaro ter recebido o seguinte da: JAQUELINE DE SOUZA TIAGO LTDA e CNPJ: 42.547.849/0001-20 e compreendo todas as informações contidas nesta Vistoria no ato da inspeção do veículo, concordando que quaisquer esclarecimentos futuros sobre as condições do veículo ora vistoriado somente poderão ser solicitados por mim.

AFONSO PENA, 4054 - CEP:38.400-710 - UBERLANDIA



FOTOGRAFIAS DA VISTORIA: 3792514

CRLV



DIANTEIRA

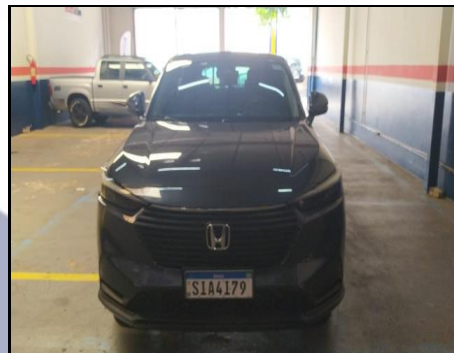

LATERAL\_ESQUERDA



TRASEIRA

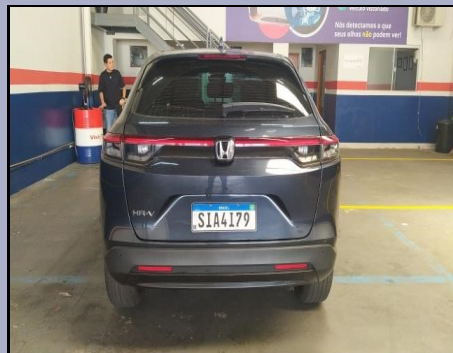

LATERAL\_DIREITA



PLACA



QR CODE



PORTA MALAS



LUCAS RODRIGUES DE MACEDO-20.632.518

Vistoriador

LUCAS RODRIGUES DE MACEDO-20.632.518

Auxiliar Conferente

Eu, ORTOVEL UBERLÂNDIA declaro ter recebido o seguinte da: JAQUELINE DE SOUZA TIAGO LTDA e CNPJ: 42.547.849/0001-20 e compreendo todas as informações contidas nesta Vistoria no ato da inspeção do veículo, concordando que quaisquer esclarecimentos futuros sobre as condições do veículo ora vistoriado somente poderão ser solicitados por mim.

AFONSO PENA, 4054 - CEP:38.400-710 - UBERLANDIA





FOTOGRAFIAS DA VISTORIA: 3792514

CAIXA\_ESTEPE



LONGARINA\_TRASEIRA\_DIREITA

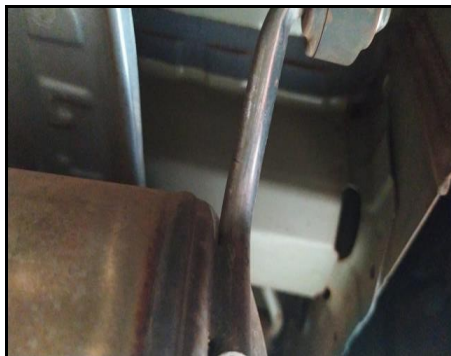

LONGARINA\_TRASEIRA\_ESQUERDA



PNEUS



PNEUS



VIDRO



ETIQUETA\_VIS\_COLUNA



CHASSI



INTERIOR

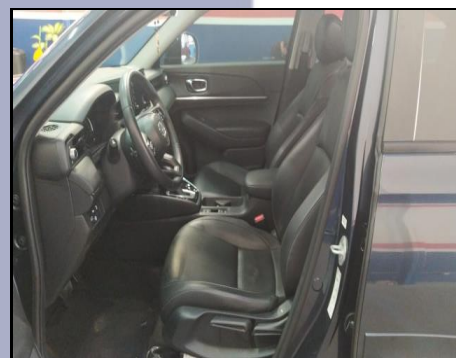

LUCAS RODRIGUES DE MACEDO-20.632.518

Vistoriador

LUCAS RODRIGUES DE MACEDO-20.632.518

Auxiliar Conferente

Eu, ORTOVEL UBERLÂNDIA declaro ter recebido o seguinte da: JAQUELINE DE SOUZA TIAGO LTDA e CNPJ: 42.547.849/0001-20 e compreendo todas as informações contidas nesta Vistoria no ato da inspeção do veículo, concordando que quaisquer esclarecimentos futuros sobre as condições do veículo ora vistoriado somente poderão ser solicitados por mim.

AFONSO PENA, 4054 - CEP:38.400-710 - UBERLANDIA



FOTOGRAFIAS DA VISTORIA: 3792514

HODÔMETRO



COMPARTIMENTO DO MOTOR



BATENTE



BATENTE



ETIQUETA\_VIS\_MOTOR



LONGARINA\_DIANTEIRA\_ESQUERDA



LONGARINA\_DIANTEIRA\_DIREITA

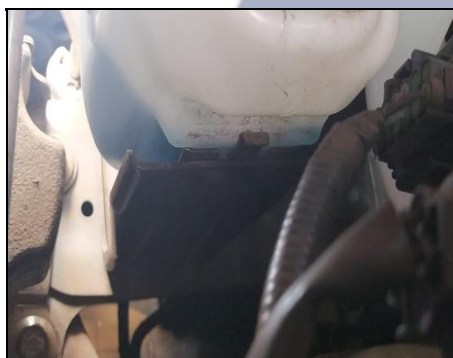

MOTOR



REPARO



LUCAS RODRIGUES DE MACEDO-20.632.518

Vistoriador

LUCAS RODRIGUES DE MACEDO-20.632.518

Auxiliar Conferente

Eu, ORTOVEL UBERLÂNDIA declaro ter recebido o seguinte da: JAQUELINE DE SOUZA TIAGO LTDA e CNPJ: 42.547.849/0001-20 e compreendo todas as informações contidas nesta Vistoria no ato da inspeção do veículo, concordando que quaisquer esclarecimentos futuros sobre as condições do veículo ora vistoriado somente poderão ser solicitados por mim.

AFONSO PENA, 4054 - CEP:38.400-710 - UBERLÂNDIA





## ORIGINALIDADE DA PINTURA

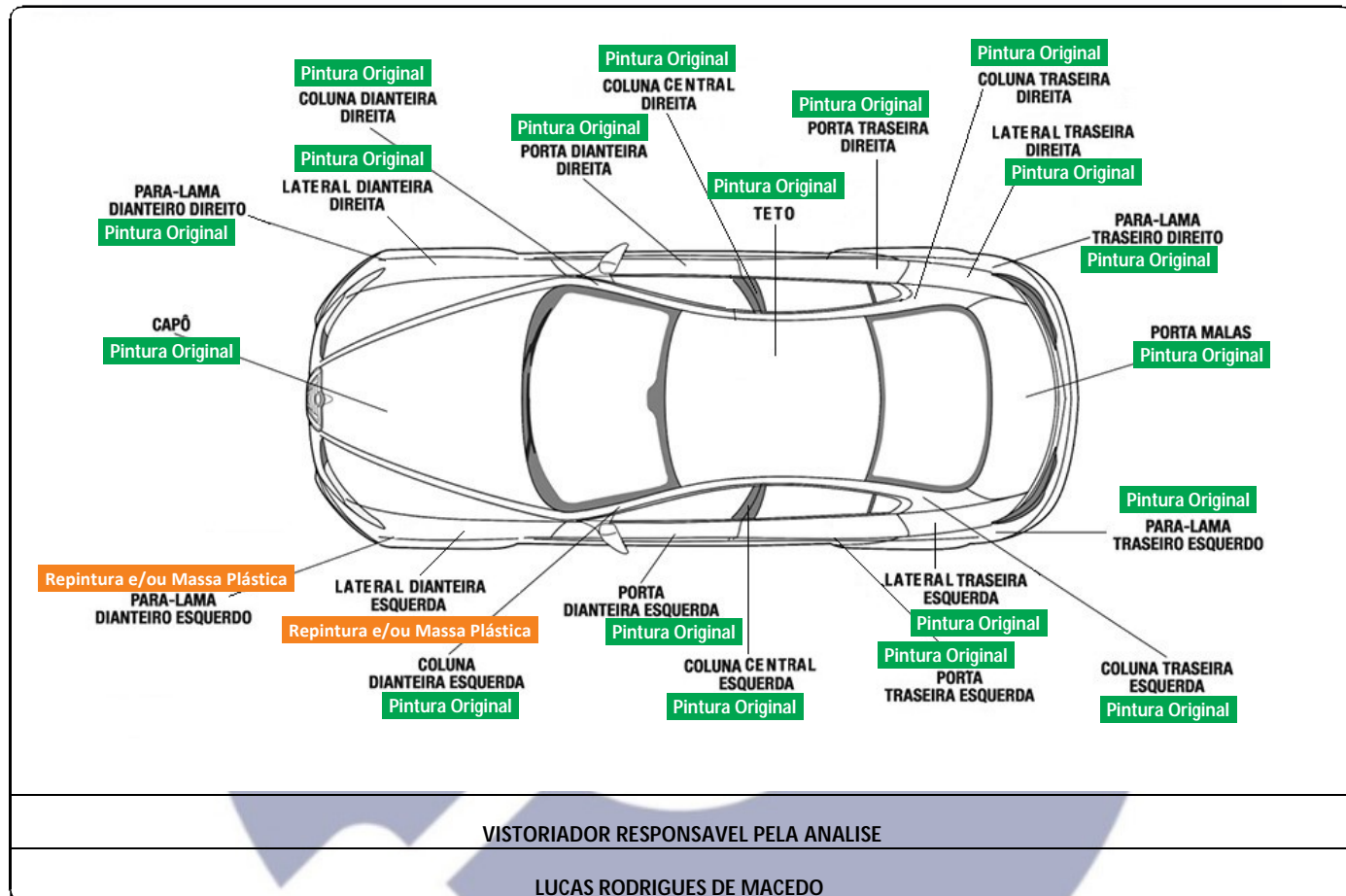

VISTORIADOR RESPONSÁVEL PELA ANÁLISE

LUCAS RODRIGUES DE MACEDO

Vistoriador  
LUCAS RODRIGUES DE MACEDO (20.632.518)

Auxiliar Conferente  
LUCAS RODRIGUES DE MACEDO (20.632.518)



UF PLACA:  
CHASSI

MG  
93HRV3850RK104883

UF JURISDIÇÃO:  
SITUAÇÃO VEÍCULO:  
ÚLTIMA ATUALIZAÇÃO:  
TIPO CHASSI:

MG  
EM CIRCULAÇÃO  
17/08/2023  
NORMAL

AGREGADOS

Nº MOTOR (ESTADUAL):L15C6-4106393

RESTRIÇÕES

RESTRIÇÃO 01:  
RESTRIÇÃO 02:

NADA CONSTA  
NADA CONSTA

RESTRIÇÃO 03:  
RESTRIÇÃO 04:  
DATA LIMITE RESTRIÇÃO TRIBUTÁRIA:

NADA CONSTA  
NADA CONSTA  
NADA CONSTA

MULTAS/DÉBITOS

LICENCIAMENTO:  
MULTAS:  
DPVAT:  
IPVA:  
DIVIDA ATIVA:

NADA CONSTA  
NADA CONSTA  
NADA CONSTA  
NADA CONSTA  
NÃO DISPONÍVEL

RESTRIÇÃO (RENAJUD)

NADA CONSTA

GRAVAME (NÃO TARIFADA/CORTESIA)

NÃO HÁ REGISTROS NAS BASES CONSULTADAS

REGISTRO DO VEÍCULO NACIONAL

DESCRIÇÃO

ANO FABRICAÇÃO:  
MARCA MODELO:  
COMBUSTIVEL:  
TIPO VEICULO:  
TIPO MONTAGEM:

2023  
NÃO DISPONÍVEL/  
ÁLCOOL / GASOLINA  
NÃO DISPONÍVEL  
NÃO DISPONÍVEL

ANO MODELO:  
COR:  
ESPÉCIE VEICULO:  
CATEGORIA VEICULO:

2024  
AZUL  
PASSAGEIRO  
NÃO DISPONÍVEL

FICHA TÉCNICA

CMT/PBT VEÍCULO:  
PASSAGEIROS:  
CAPACIDADE DE CARGA:  
POTÊNCIA:

NÃO DISPONÍVEL / / 174  
NÃO DISPONÍVEL  
0  
126

PROCEDÊNCIA VEICULO:  
QUANTIDADE DE EIXOS:  
CILINDRADAS:  
TIPO CARROCERIA:

NÃO DISPONÍVEL  
0  
1498  
NÃO DISPONÍVEL

FICHA CADASTRAL

PLACA ATUAL:  
UF JURISDIÇÃO:

SIA4I79  
MG

MUN. EMPLACAMENTO:  
UF PLACA:  
RENAVAM:  
CHASSI:

UBERLANDIA  
MG  
NÃO DISPONÍVEL  
93HRV3850RK104883

AGREGADOS

CAIXA DE CÂMBIO:  
CARROCERIA:

NÃO DISPONÍVEL  
NÃO DISPONÍVEL

NÚMERO MOTOR:

L15C6-4106393

RESTRIÇÕES

RESTRIÇÃO 01:  
RESTRIÇÃO 03:

NADA CONSTA  
NADA CONSTA

RESTRIÇÃO 02:  
RESTRIÇÃO 04:

NADA CONSTA  
NADA CONSTA

LICENCIAMENTO

MÊS LICENCIAMENTO:

NOVEMBRO

UF EMPLACAMENTO:

## HISTÓRICO DE CONSULTAS DESTE VEÍCULO

**ESSE VEÍCULO FOI CONSULTADO 1 VEZ(ES)**

DATA/HORA DA CONSULTA: **QUARTA-FEIRA, 3 DE DEZEMBRO DE 2025 - 13:24:44**

### HISTÓRICO DE VENDA DIRETA POR MAIOR OFERTA (EVENTO CORPORATIVO - REMARKETING)

NÃO CONSTA REGISTRO NESTA BASE

### LEILÃO ESPECIAL MEGA LAUDO

NÃO CONSTA REGISTRO DE LEILÃO NESTA BASE.

### LEILÃO BASE 1

NÃO CONSTA REGISTRO DE LEILÃO NESTA BASE.

### LEILÃO BASE 2

NÃO CONSTA REGISTRO DE LEILÃO NESTA BASE.

### HISTÓRICO DE COMERCIALIZAÇÃO POR SEGURADORA / FINANCEIRA

NÃO CONSTA REGISTRO DE EVENTO NESTA BASE.

### HISTÓRICO DE COMERCIALIZAÇÃO POR ARRENDAMENTO MERCANTIL / LEASING

NÃO CONSTA REGISTRO DE EVENTO NESTA BASE.

### HISTÓRICO DE COMERCIALIZAÇÃO POR LOCADORA / FROTA

NÃO CONSTA REGISTRO DE EVENTO NESTA BASE.

### CRLV EXTRAVIADO/ROUBADO

NÃO HÁ REGISTRO NAS BASES CONSULTADAS

### SINISTRO/ACIDENTE ESPECIAL MEGA LAUDO

NÃO CONSTA REGISTRO DE SINISTRO/ACIDENTE

### INDICIO DE SINISTRO ESPECIAL

REALIZAMOS UMA BUSCA EM INÚMERAS BASES DE DADOS DIFERENCIADAS DE EMPRESAS PARCEIRAS E NÃO ENCONTRAMOS NENHUM APONTAMENTO NAS BASES CONSULTADAS.

### HISTÓRICO DE KM

NÃO HÁ REGISTRO NAS BASES CONSULTADAS



## HISTÓRICO DE PROPRIETÁRIOS - ESPECIAL MEGA LAUDO

### PROPRIETÁRIO ATUAL:

RAFAEL DE MELO NASCIMENTO

2025

RAFAEL DE MELO NASCIMENTO

## HISTÓRICO DE PROPRIETARIOS - BASE 2

NÃO HÁ REGISTRO NAS BASES CONSULTADAS

## HISTÓRICO DE RECALL

O VEÍCULO PESQUISADO NÃO POSSUI RECALL PENDENTE OU NÃO PERTENCE A NENHUM RECALL DIVULGADO PELAS MONTADORAS A PARTIR DE 17/03/2011. PARA PERÍODOS ANTERIORES, ENTRE EM CONTATO DIRETAMENTE COM O FABRICANTE DO VEÍCULO.

## HISTÓRICO DE MANUTENÇÃO

NÃO HÁ REGISTROS NAS BASES CONSULTADAS.

## HISTÓRICO DE CSV

NÃO HÁ REGISTROS NAS BASES CONSULTADAS.

## VEÍCULOS REPROVADOS EM VISTORIA

NÃO HÁ REGISTRO NAS BASES CONSULTADAS

## HISTÓRICO DE ROUBO E FURTO

NÃO HÁ REGISTROS NAS BASES CONSULTADAS

## HISTÓRICO DE LAUDO DE MOTOR

NÃO HÁ REGISTRO NAS BASES CONSULTADAS

## HISTÓRICO DE LAUDO CAUTELAR

NÃO HÁ REGISTRO NAS BASES CONSULTADAS

Fim da Pesquisa

## ANEXO I - TERMO DE CIÊNCIA DO CONTRATANTE

Eu, contratante desta pesquisa, declaro ter lido e compreendido as informações abaixo descritas, tendo ciência que todas as informações prestadas no corpo desta pesquisa visam exclusivamente COLABORAR com o processo de vistoria do veículo, servindo apenas como uma ferramenta de alerta para análise mais acurada pelo vistoriador.

Essa consulta **JAMAIS** deve ser utilizada como elemento de decisão da vistoria e muito menos fator de decisão para comercialização ou depreciação do veículo especialmente porque possui informações que podem ser alteradas online por seus fornecedores ou pelos órgãos públicos. Declaro estar ciente que não posso vender ou repassar essa consulta a terceiros, vendo infração ao contrato a transferência/cessão/venda. As informações exibidas nesta pesquisa são as que se encontravam disponíveis na data e hora da consulta às bases, sites e pacotes de dados ora contratados.

## INFORMAÇÕES IMPORTANTES SOBRE AS BASES CONSULTADAS

Declaro ter ciência que as informações veiculares são extraídas de diversas bases privadas ou públicas (quando disponíveis) e que cada empresa privadas detém seus próprios critérios e meios de registros, sistemas e atualizações, podendo os registros serem apagados ou apresentarem divergências ou ainda possuírem informações incompletas ou excluídas, como por exemplo apontamentos de registros de leilão, sinistro e demais informações históricas, que podem ser alteradas, baixadas, excluídas e/ou não informadas por Seguradoras, Leiloeiros, Associações, Órgãos de Trânsito, Boletim de Ocorrência, entre outros, principalmente quando se tratar de evento ou registro recente.

Também estou ciente que os registros de sinistros ou acidentes do Detran são apresentados na forma de RESTRIÇÃO ou Observado no CRLV (também como Restrição Administrativa, Vedada a Circulação, Sinistro Recuperado, etc) e esse registro apenas se mantém público durante o período do registro do evento (desde que tenha sido feito o B.O ou transferido para uma Seguradora) até o que veículo tenha sido apresentado ao órgão de trânsito em condições de circular, ocasião esta em que o registro poderá ser baixado ou ocultado de sua documentação e sites públicos oficiais, fato este comum quando se transfere um veículo para outro Estado e/ou regressa para o Estado que originou tal registro (neste caso atente-se a documentação física do veículo, pois em alguns casos constam apontados no “Campos das Observações do CRVL ou CRV, portanto, para sua maior segurança, é importante verificar os CRLV de anos anteriores).

Lembramos ainda que existe a base de veículo sinistrados das seguradoras que também possuem seus próprios critérios e meios de registros e divulgações entre o mercado securitário, podendo tais registros serem públicos ou não entre as seguradoras, segundo acordo ou conveniência deste setor. Observamos que há casos de sinistros que podem não deixar sequelas ou vestígios no veículo, como por exemplo: alagamento, roubo localizado após o período de indenização, acordos entre segurado e seguradora, custo elevado de reparação de peças removíveis, falta de peças de reposição e/ou de outra natureza que muitas vezes tais eventos não são lançados ou divulgados para o mercado por decisão exclusiva da seguradora. Podem ocorrer situações onde as seguradoras registram em suas bases dois ou mais eventos no decorrer da vigência da apólice. **Cabe também destacar que algumas seguradoras e leiloeiros e fornecedores guardam/divulgam seus registros apenas um curto espaço de tempo.**

Recomendamos atenção redobrada a todas as informações impressas na Pesquisa, no CRLV e no CRV, especialmente quanto a descrição das características do veículo, existência de regularizações ou siglas "REM", "DA", "DJ" e demais Informações constantes no "Campo das Observações" da documentação física do veículo, bem como quando registrado em nome de Seguradora, Locadora, Entidade Financeira, Espólio, Indício ou Sinistro e Recuperado de Sinistro, Leilão, Evento Corporativo (quando constatado avarias/reparos no veículo), com Multa, Benefício Tributário, Restrição, Bloqueio, Queixa ou Histórico de Roubo/Furto, Gravame e/ou quando o veículo for registrado em outro Estado, devendo neste caso o contratante abranger a consulta aos sites do Denatran e Detran de Origem e de Registro, pois divergências ocorrem!

A consultas terão mais assertividade se buscadas através da numeração do chassi! Por isso preferencialmente consulta com a numeração do chassi. Eventuais buscas pela numeração do motor serve apenas como parâmetro inicial e/ou complementar, pois somente o Órgão de Trânsito detém "recurso eficiente" para apontar existência de registro, duplicidade e/ou restrição da numeração consultada.

Lembramos ainda que a MegaLaudo disponibiliza outros tipos de pesquisas com muito mais bases de dados, fornecedores e diferenciais que poderão aumentar suas chances de encontrar informações sobre o Histórico do Veículo ou de Crédito. As bases descritas como "não tarifada/cortesia" somente serão disponibilizados se houver comunicação com as respectivas bases de dados no ato da consulta. As bases descritas como "histórica" são diferenciadas e somente serão disponibilizadas se constarem em nossos bancos de dados ou de empresas parceiras.

**ATENÇÃO:** As informações de multas, débitos e restrições apresentadas nesta pesquisa podem apresentar divergências em razão de critérios regionais dos Órgãos dos Trânsitos, por isso recomendamos que consulte sempre o site do Detran de Origem do registro do veículo, pois, além de serem atualizados automaticamente, há procedimentos distintos de um estado para o outro. Por se tratar de pesquisa por meio eletrônico, toda e qualquer falha de informação que julgar importante para sua análise ou prestação de serviço, deve ser imediatamente comunicada ao nosso departamento de suporte, através da ABERTURA DE UM TICKET (pelo próprio Sistema de Laudo), pelo email: suporte@megalaudo.com.br ou ainda pelo telefone (11) 4118 3377, para que, sendo possível, a pesquisa possa ser atualizada.

Após ter lido e compreendido todos os termos acima, declaro ter entendido que a MegaLaudo não insere e nem retira informações, mas apenas as apresenta da forma que se encontravam no momento da consulta pelos fornecedores e sites disponíveis naquele exato momento, assim sei que a MegaLaudo NÃO GARANTE o conteúdo das informações da consulta e ISENTA a MegaLaudo de toda e qualquer responsabilidade caso haja divergência de informação. Por fim autorizo a utilização das informações ora consultadas para fins estatísticos, de vistoria e/ou de alimentação dos bancos de dados.

[Início](#) / [Veículos](#) / [Consulta de situação do veículo](#)

 Consulta de situação do veículo

Quarta-feira, 03 de Dezembro de 2025 - 13 horas e 46 minutos

Este Veículo não tem Autuação e não tem Multas.

SIA4I79

Dados do Veículo

Placa:	SIA4I79
Chassi:	93HRV3850RK104883
Renavam:	01350659808
IPVA Pago:	2025
Parcela:	3
Seguro DPVAT Ano Atual Pago:	Não
Seguro DPVAT Anos Anteriores Pago:	2024: Não    2023: Não
Município:	UBERLANDIA
Ano de Fabricação:	2023
Ano Modelo:	2024
Marca:	Tipo nao cadastrado / AUTOMOVEL HONDA/HR-V EXL HS
Taxa Licenciamento Paga:	2025
Data Licenciamento:	18/04/2025
Situação Licenciamento:	VEICULO LICENCIADO PARA O ANO 2025

Situação do Veículo

Restrições

- SEM RESTRICAO

Licenciamento - Ano Atual

O veículo não possui pendências. O CRLV encontra-se em processo de emissão digital e estará disponível para [impressão no portal da CET-MG](#).  
O documento também poderá ser acessado no aplicativo Carteira Digital de Trânsito (CDT).

Mais Opções

- › [Exibir histórico de multas - Veículos](#)
- › [Consultar Outro Veículo](#)

 Se tiver problemas ao consultar o motivo do não licenciamento do veículo, acesse nosso [Fale Conosco](#).